Atlas Holz AG
*Aus Leidenschaft für Holz.*

# Terrassendielen aus Holz

# Terrassendielen aus Holz

## Föhre / Kiefer Thermoholz

Pinus sylvestris

| | |
|---|---|
| Stärke x Breite | 26 x 140 mm |
| Länge | 3000 bis 5400 mm, in 300 mm Schritten |
| Oberfläche | glatt gebürstet |
| Herkunft | Europa, Nordeuropa |
| Zertifikat | PEFC-zertifiziert |
| Dauerhaftigkeitsklasse | 2, dauerhaft, 15 bis 25 Jahre |
| Preisniveau | tief |
| Verfügbarkeit | ab Lager verfügbar |

## Robinie ungedämpft keilgezinkt

Robinia pseudacacia

| | |
|---|---|
| Stärke x Breite | 23 x 118 mm |
| Länge | 6000 mm |
| Oberfläche | glatt |
| Herkunft | Ost- und Mitteleuropa |
| Zertifikat | aus nachhaltiger Forstwirtschaft |
| Dauerhaftigkeitsklasse | 1-2, dauerhaft bis sehr dauerhaft, 15 bis über 25 Jahre |
| Preisniveau | hoch |
| Verfügbarkeit | ab Lager verfügbar |

# Unterkonstruktion Holz

## Lärche

schichtverleimt

Larix spp.

| | |
|---|---|
| Stärke x Breite | 40 x 70 mm |
| Länge | 4000, 5000 mm |
| Oberfläche | gehobelt |
| Herkunft | Europa |
| Zertifikat | nein |
| Klasse | 3-4 |
| Preisniveau | tief |
| Verfügbarkeit | ab Lager |

## Lärche

schichtverleimt keilverzinkt

Larix spp.

| | |
|---|---|
| Stärke x Breite | 90 x 90 mm |
| Länge | 4000, 5000 mm |
| Oberfläche | gehobelt |
| Herkunft | Europa |
| Zertifikat | nein |
| Klasse | 3-4 |
| Preisniveau | tief |
| Verfügbarkeit | ab Lager |

## Robinie

schichtverleimt keilverzinkt

Robinia pseudacacia

| | |
|---|---|
| Stärke x Breite | 45 x 70 mm |
| Länge | 6000 mm |
| Oberfläche | gehobelt |
| Herkunft | Europa |
| Zertifikat | nein |
| Klasse | 1-2 |
| Preisniveau | hoch |
| Verfügbarkeit | ab Lager |

## Angelim Pedra

massiv

Hymenolobium spp.

| | |
|---|---|
| Stärke x Breite | 45 x 68 mm |
| Länge | 2150, 3050, 3950, 4850 mm |
| Oberfläche | gehobelt |
| Herkunft | Südamerika |
| Zertifikat | FSC 100% |
| Klasse | 1-2 |
| Preisniveau | mittel |
| Verfügbarkeit | ab Lager |

## Esche Thermoholz

Fraxinus excelsior

| | |
|---|---|
| Stärke x Breite | 25 x 137 mm |
| Länge | 1900 bis 4000 mm, in 300 mm Schritten |
| Oberfläche | glatt |
| Herkunft | Nordamerika, Mitteleuropa |
| Zertifikat | aus nachhaltiger Forstwirtschaft |
| Dauerhaftigkeitsklasse | 1, sehr dauerhaft, über 25 Jahre |
| Preisniveau | hoch |
| Verfügbarkeit | ab Lager verfügbar |

## Cumaru

Dipteryx odorata

| | |
|---|---|
| Stärke x Breite | 25 x 145 mm |
| Länge | 1850 bis 6150 mm |
| Oberfläche | glatt, Längskanten gerundet r=3 mm |
| Herkunft | Brasilien, tropisches Mittel- und Südamerika |
| Zertifikat | aus nachhaltiger Forstwirtschaft |
| Dauerhaftigkeitsklasse | 1, sehr dauerhaft, über 25 Jahre |
| Preisniveau | hoch |
| Verfügbarkeit | ab Lager verfügbar |

# Unterkonstruktion Alu

### RELO K
41 x 64 mm

### RELO N
34 x 36 mm

### RELO U
64 x 28 mm

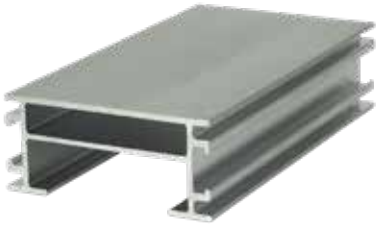

# Montagezubehör und Werkzeuge

### RELO A

### RELO A

### LIFTO
35-55 mm

### LIFTO A

### LIGO N

### BASO

### TRIGO

### UNIA

### SOLIDA1

### PROFILA1

## Ipé

Tabebuia serratifolia, Tabebuia spp.

| | |
|---|---|
| Stärke x Breite | 21 x 145 mm |
| Länge | 2150 bis 6150 mm |
| Oberfläche | glatt, Längskanten gerundet r=3 mm |
| Herkunft | Brasilien, tropisches Mittel- und Südamerika |
| Zertifikat | aus nachhaltiger Forstwirtschaft |
| Dauerhaftigkeitsklasse | 1, sehr dauerhaft, über 25 Jahre |
| Preisniveau | sehr hoch |
| Verfügbarkeit | ab Lager verfügbar |

## Lärche sibirisch

Larix sibirica

| | |
|---|---|
| Stärke x Breite | 26 x 140 mm |
| Länge | 4000, 5100, 6000 mm |
| Oberfläche | glatt |
| Herkunft | Russland, Sibirien |
| Zertifikat | nein |
| Dauerhaftigkeitsklasse | 3-4, mässig bis wenig dauerhaft, 5 bis 15 Jahre |
| Preisniveau | tief |
| Verfügbarkeit | ab Lager verfügbar |

### DILA2

### GUMO L

### GUMO LGA

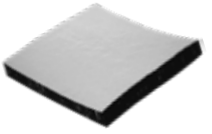

### GUMO D

### GUMO K

### HELPO SET

### HELPO VLIES

## Reinigung und Pflege

### Naturhaus Holzfrisch

### WOCA Exterior Öl natur

### WOCA Exterior Öl teak

### Flächen-streicher

### Reinigungs-bürste

### Rotowash

## 100 % Natur erleben.
## Edles Holz macht Ihren Garten einzigartig.

Weitere Informationen zu Terrassendielen, Unterkonstruktionen, Zubehör, Oberflächenbehandlung, Reinigung, Pflege und Montageanleitungen finden Sie in unserer aktuellen Preisliste oder auf unserer Webseite.

Holz ist ein natürlich gewachsener Rohstoff, welcher Unregelmässigkeiten in Farbe und Struktur aufweisen kann.

Es gelten unsere AGB ersichtlich unter www.atlasholz.ch. Änderungen und Irrtümer vorbehalten.

Atlas Holz AG
*Aus Leidenschaft für Holz.*

FSC
www.fsc.org
FSC® C106410
Das Zeichen für verantwortungsvolle Waldwirtschaft

PEFC
PEFC/15-31-0072
Förderung nachhaltiger Waldwirtschaft
www.pefc.ch

Atlas Holz AG
Fährhüttenstrasse 1
CH-9477 Trübbach

Tel. +41 81 750 23 23
info@atlasholz.ch
**www.atlasholz.ch**

11/2023